

## 1º andar - geral

Escala 1 : 200

ÁREA PERMEVEL
LAJE IMPERMEAVEL

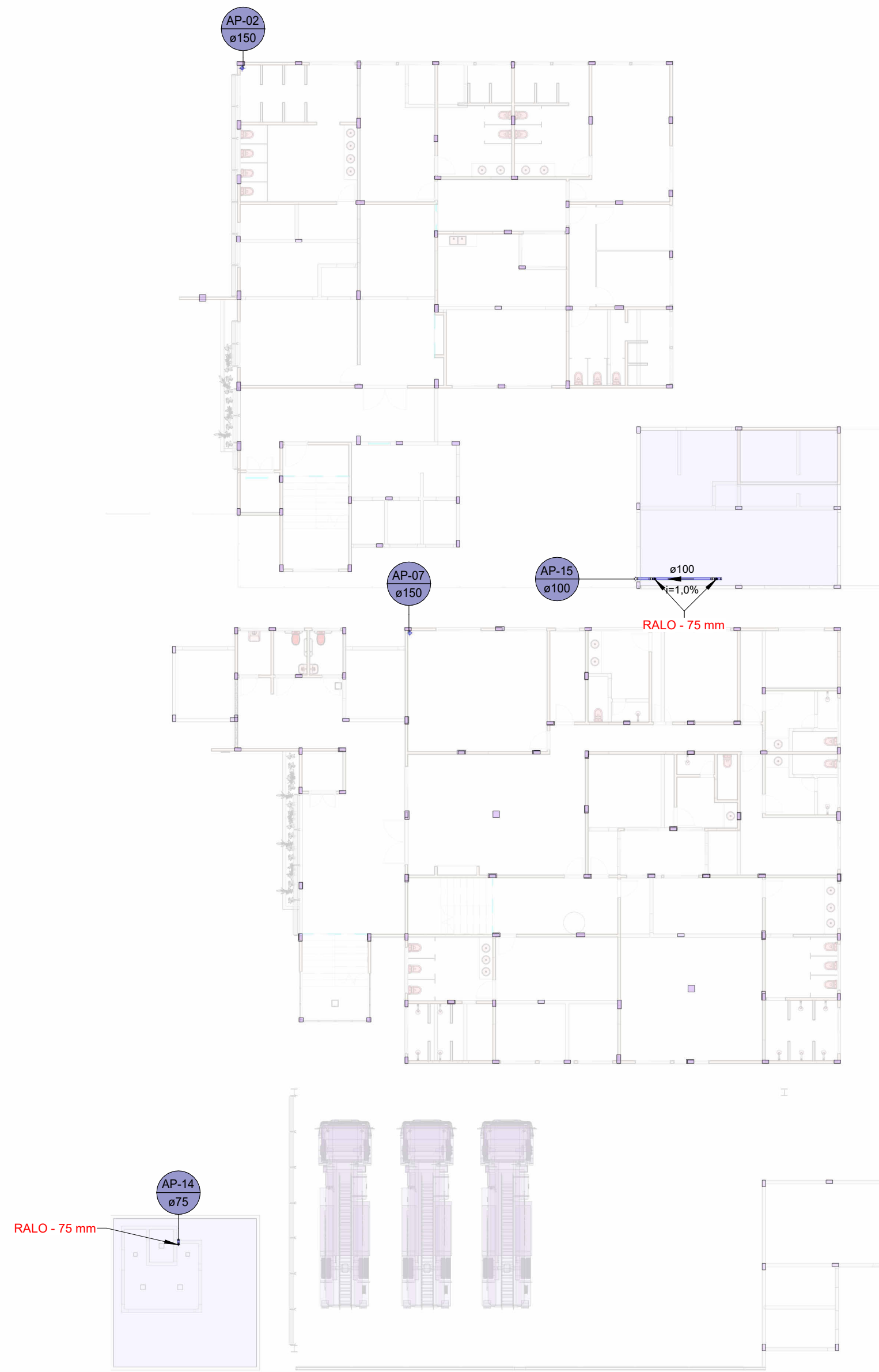

OBSERVAÇÕES:  
1 - REDES DE ÁGUAS PLUVIAIS NÃO DEVEM SER LIGADAS À REDE DE ESGOTO (E VICE-VERSA);  
2 - A LIGAÇÃO DO RAMAL PREDIAL (ESGOTO E ÁGUA FRIA) DEVE SER FEITA EXCLUSIVAMENTE PELA CONCESSIONÁRIA DE ABASTECIMENTO DE ÁGUA E ESGOTAMENTO SANITÁRIO;  
3 - A DECLIVIDADE MÍNIMA PARA AS REDES DE ESGOTO COM DIÂMETRO DE 40, 50 E 75 MM, DEVE SER DE 2% E PARA 100 MM, DEVE SER DE 1%;  
4 - O LIVRE ACESSO AO HIDRÔMETRO, PELA DESO DEVE SEMPRE SER RESPEITADO;  
5 - EXCESSOS DE ÁGUA PLUVIAL SERÃO ABSORVIDOS NATURALMENTE PELO TERRENO E/OU PELA SARJETA.  
6 - TODAS AS COLUNAS DE VENTILAÇÃO DEVEM ALCANÇAR A COBERTURA DO EMPREENDIMENTO.

REVISÃO	DESCRIÇÃO	REVEISADO POR	DATA
REV 00	PROJETO EXECUTIVO	JOSÉ VITOR	MAR/2024

SECRETARIA DE ESTADO DA SEGURANÇA PÚBLICA		 <b>SERGIPE</b> GOVERNO DO ESTADO	DIVISÃO DE ENGENHARIA PREÇA TOBIAS BARRETO, nº 20, BAIRRO SÃO JOSÉ - CEP 49050-220 ARACAJU/SE TELS: (79)3216-5454/(79)8851-9337
TIPO: PROJETO DE DRENAGEM PLUVIAL PREDIAL EXECUTIVO DA CONSTRUÇÃO DO CENTRO INTEGRADO DE SEGURANÇA PÚBLICA (CISP) EM NOSSA SENHORA DA GLÓRIA/SE			Nº DA PRANCHA <b>03/05</b>
ASSUNTO: DRENAGEM PLUVIAL PREDIAL NO NÍVEL DO 1º ANDAR			
ENDEREÇO: RUA ANTÔNIO JOAQUIM DE FARIAS, S/N - N. SRA DA GLÓRIA - SE			
AUTOR DO PROJETO: José Vitor de Jesus Costa			
RESPONSÁVEL TÉCNICO: José Vitor de Jesus Costa		CREA/CAU: 2719438219	
ESCALA: COMO INDICADO	DATA: MAR/2024	DESENHISTA: José Vitor de Jesus Costa	